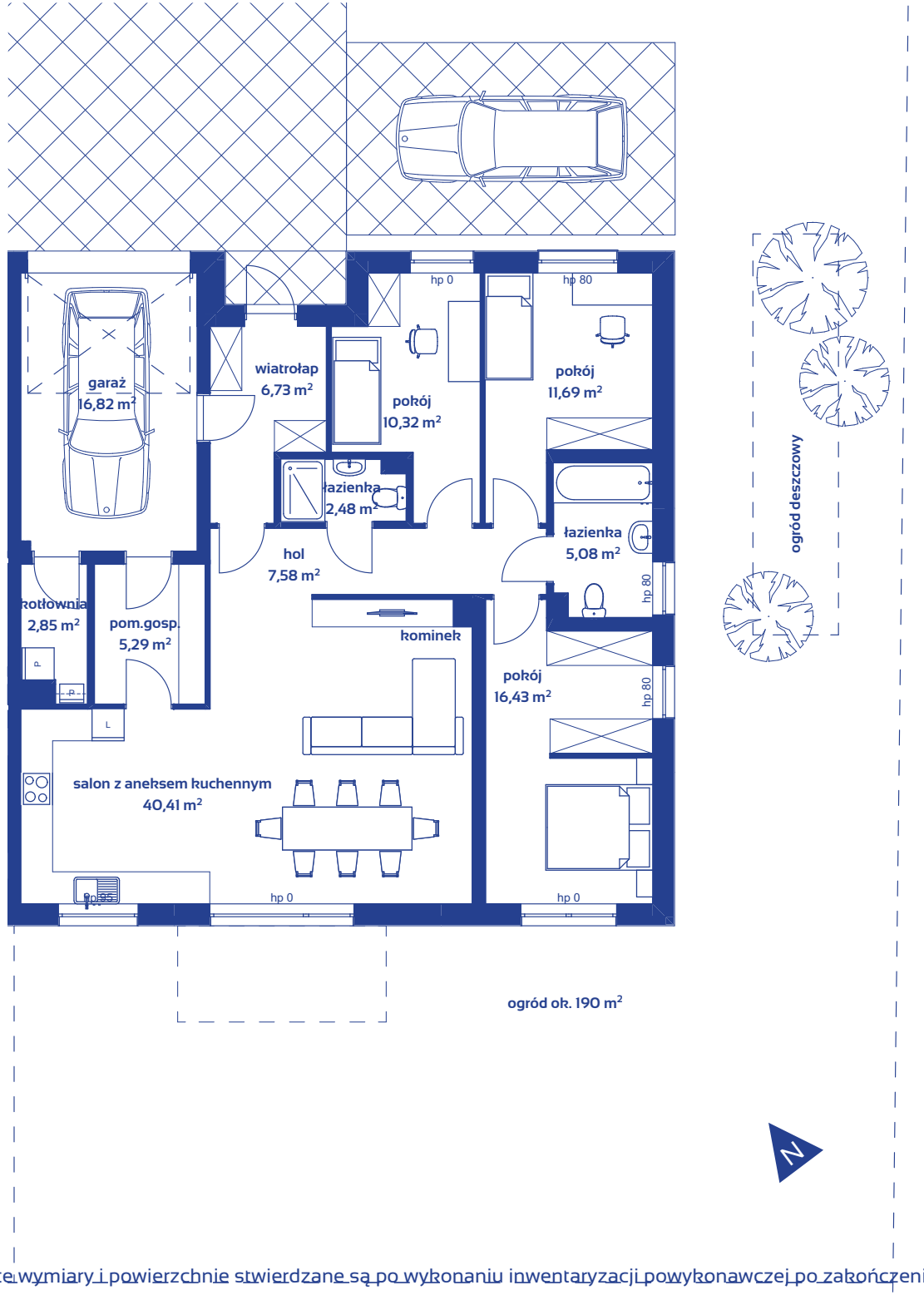

INWESTOR

3city INVEST

• KAMERALNE PROJEKTY DEWELOPERSKIE •

BIURO SPRZEDAŻY:
Gdynia ul. Stefana Batorego 23/3
www.3cityinvest.pl

INWESTYCJA

house Liberty.
Chwaszczyno ul. Wąska / Słoneczna

NR SEGMENTU/MIESZKANIA	B.2

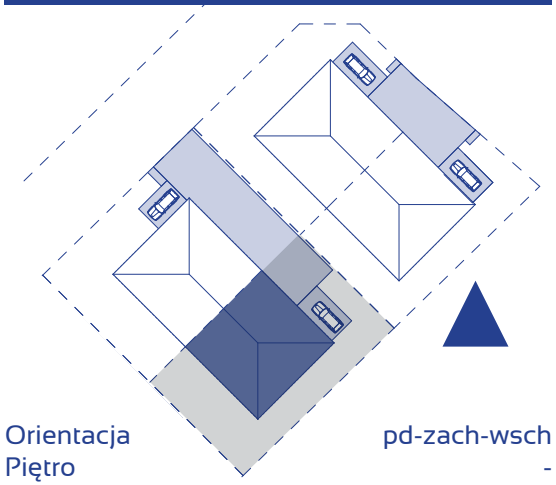

Orientacja	pd-zach-wsch
Piętro	-
Ilość pokoi	4
Działka	ok. 430 m2
POWIERZCHNIA UŻYTKOWA	**125,70 m2**

HOUSE Liberty.

uwaga: rzeczywiste wymiary i powierzchnie stwierdzane są po wykonaniu inwentaryzacji powykonawczej po zakończeniu budowy